

Agenzia del Territorio
CATASTO FABBRICATI
Ufficio provinciale di
Brindisi

Dichiarazione protocollo n. [REDACTED] del [REDACTED] del
Pianimetria di u.i.u. in Comune di Fasano
Viale Delle Viti (selva Di Fasano)

civ. [REDACTED]

Identificativi Catastali:
Sezione: [REDACTED]
Foglio: [REDACTED]
Particella: [REDACTED]
Subalterno: [REDACTED]

Compilata da: [REDACTED]
Iscritto all'albo:
Geometri
Prov. Brindisi
N. [REDACTED]

Scala 1: 200

Scheda

- PIANTA PIANO TERRA -
H=3,00

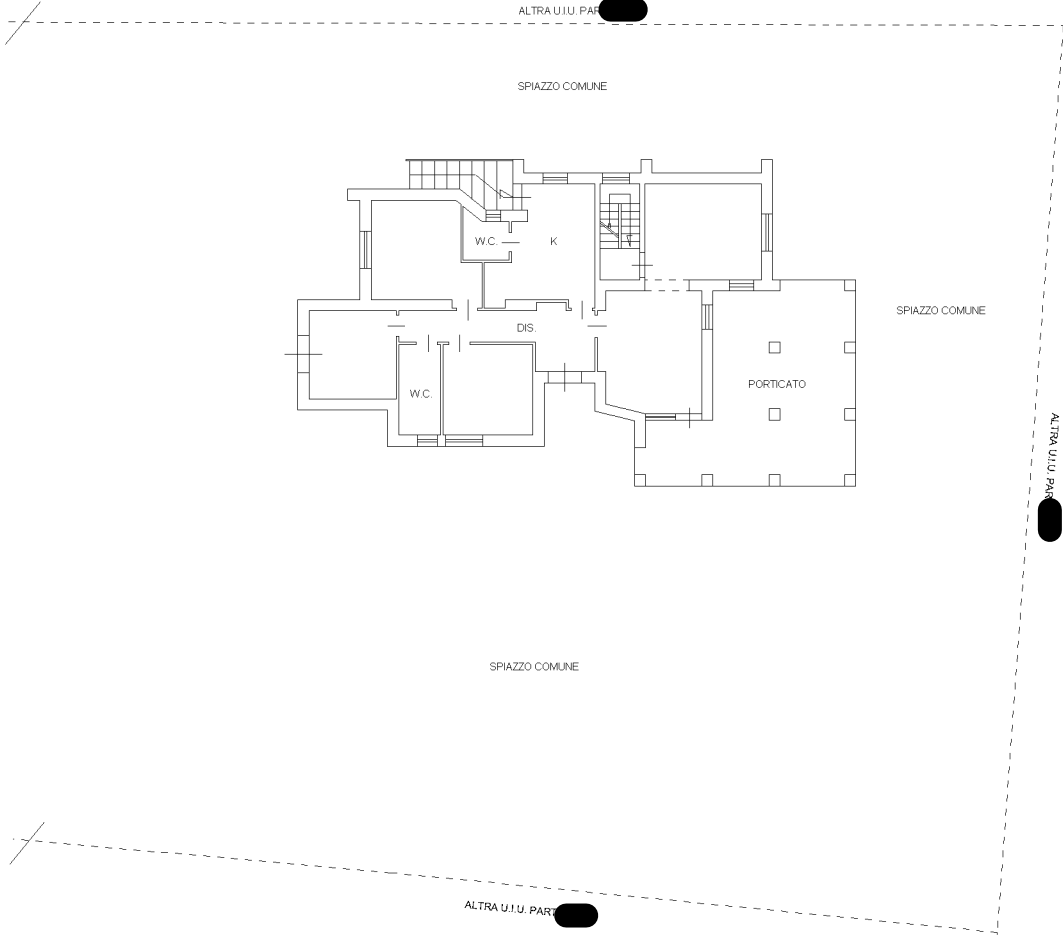

- PIANTA PIANO SEMINTERRATO -
H=2,15

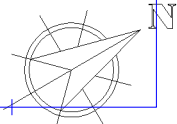
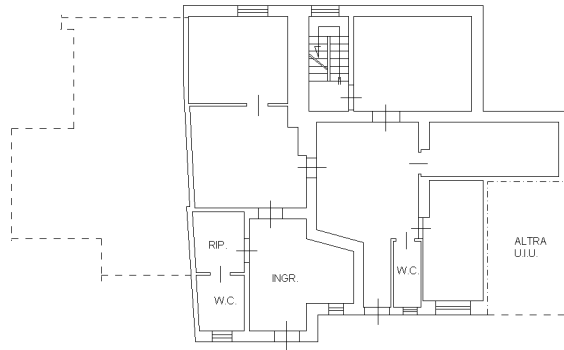

Immu. 01

Catasto dei Fabbricati - Situazione al 23/01/2024 - Comune di FASANO(D508) - < Foglio [REDACTED] - Particella [REDACTED] - Subalterno [REDACTED]

VIALE DELLE VITI n. [REDACTED] Piano T-S1

Ultima planimetria in atti

Data: 23/01/2024 - n. [REDACTED] - Richiedente: [REDACTED]

Totale schede: 1 - Formato di acquisizione: A3(297x420) - Formato stampa richiesto: A4(210x297)