



UFFICIO DEL TERRITORIO
T A R A N T O

COMUNE DI MANTOVA F.

FOGLIO N° 145 IS.C. 1: 200

BOLLETTA DI VISURA N° 193184 DEL

9 SET. 2000

019-4581111

Foglio 144

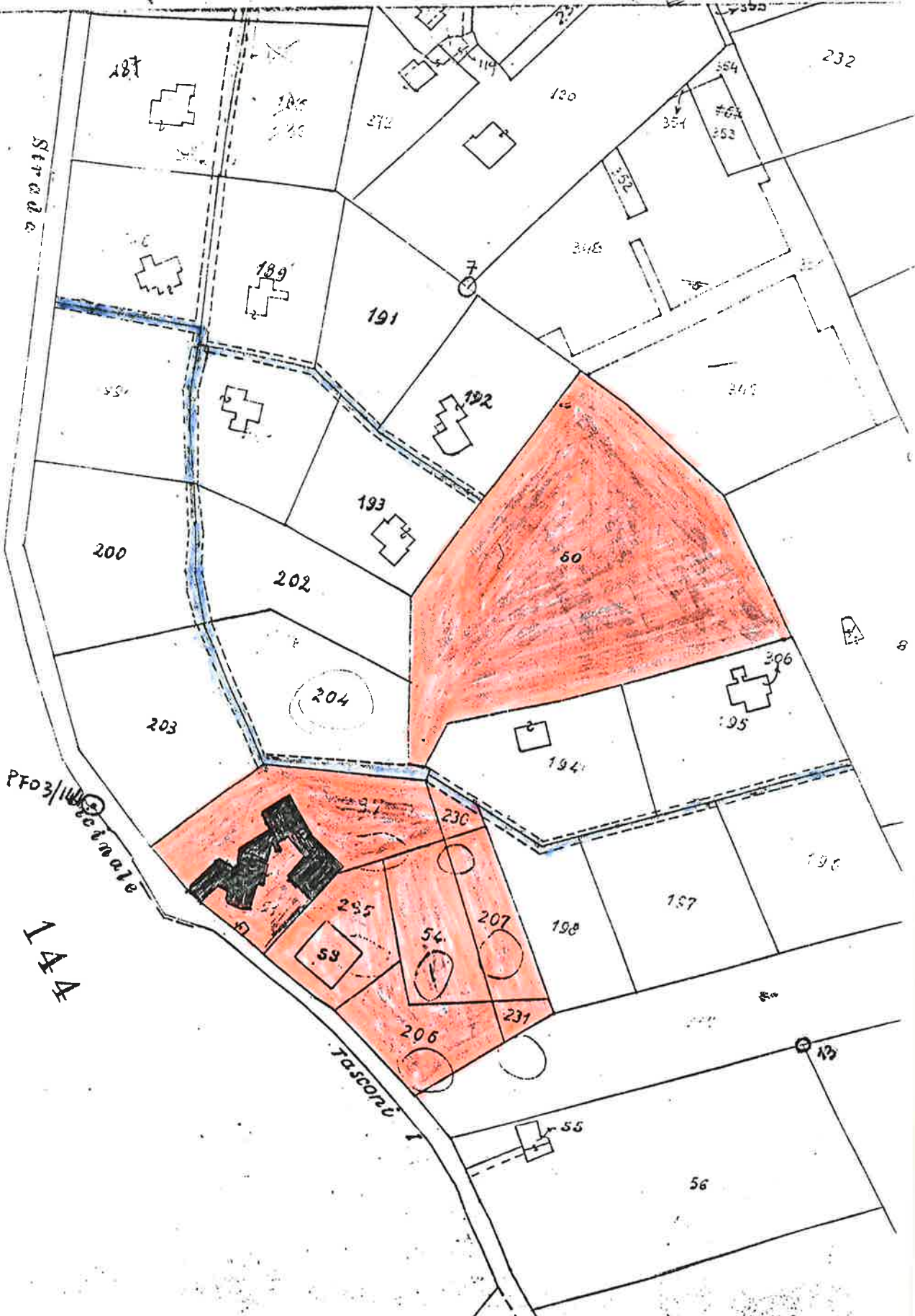



Data : 29/11/2000

Ora : 9.30.41

Ufficio del Territorio di Taranto
Visura per soggetto
limitata ad una titolarità e ad un comune
Situazione degli atti informatizzati al 29/11/2000

Visura n. : 208774

Pag : 1 Segue

Dati della richiesta	S ALAMIDA ANGELA
Soggetto Individuato	Fabbricati siti nel comune di MARTINA FRANCA (Codice : E986) SALAMIDA ANGELA nata a ALBEROBELLO il 23/10/1940 C. F. : SLMNGL40R63A149F

1. Unità Immobiliari site nel Comune di MARTINA FRANCA (codice E986) - Catasto del Fabbricati

DATI IDENTIFICATIVI				DATI DI CLASSAMENTO							ALTRE INFORMAZIONI
N.	Foglio	Particella	Sub.	Zona Cens.	Micro Zona	Categoria	Classe	Consistenza	Superficie catastale	Rendita	Indirizzo Dati derivanti da
1	145	51	1	-	-	A/11	3	3, 5 vani	-	L. 105. 000 Euro 54,23	CONTRADA REDENTORE TRASCONI n. 34 piano: T; Variazione n. 1070. 2/1990 del 25/01/1990 in atti dal 26/11/1990
2	145	51	2	-	-	A/11	3	3, 5 vani	-	L. 105. 000 Euro 54,23	CONTRADA REDENTORE TRASCONI n. 34 piano: T; Variazione n. 1070. 2/1990 del 25/01/1990 in atti dal 26/11/1990
3	145	51	3	-	-	A/11	3	4 vani	-	L. 120. 000 Euro 61,98	CONTRADA REDENTORE TRASCONI n. 34 piano: T; Variazione n. 1070. 2/1990 del 25/01/1990 in atti dal 26/11/1990
4	145	51	4	-	-	A/4	2	4, 5 vani	-	L. 396. 900 Euro 204,98	CONTRADA REDENTORE TRASCONI n. 34 piano: T; Variazione n. 1070. 2/1990 del 25/01/1990 in atti dal



Data : 29/11/2000

Ora : 9.30.41

Ufficio del Territorio di Taranto
Visura per soggetto
 limitata ad una titolarità e ad un comune
Situazione degli atti informatizzati al 29/11/2000

Visura n. : 208774

Pag : 2 Fine

											26/11/1990
5	145	51	5	-	-	C/2	1	72 mq	-	L. 316. 800 Euro 163,61	CONTRADA REDENTORE TRASCONI n. 34 piano: T; Variazione n. 1070. 2/1990 del 25/01/1990 in atti dal 26/11/1990
6	145	51	6	-	-	C/2	1	135 mq	-	L. 594. 000 Euro 306,78	CONTRADA REDENTORE TRASCONI n. 34 piano: T; Variazione n. 1070. 2/1990 del 25/01/1990 in atti dal 26/11/1990
7	145	51	7	-	-	A/4	2	2, 5 vani	-	L. 220. 500 Euro 113,88	CONTRADA REDENTORE TRASCONI n. 34 piano: .1; Variazione n. 1070. 2/1990 del 25/01/1990 in atti dal 26/11/1990

Totale : vani 18 mq 207 Rendita : L. 1. 858. 200 Euro 959,69

Intestati delle Unità Immobiliari Indicate al n.1

N.	DATI ANAGRAFICI	CODICE FISCALE	DIRITTI E ONERI REALI
1	SALAMIDA ANGELA, nata a ALBEROBELLO il 23/10/1940	SLMNGL40R63A149F	Proprietà
DATI DERIVANTI DA		COSTITUZIONE n. 1070. 1/1990 del 25/01/1990 in atti dal 25/01/1990	

Totale Generale : vani 18 mq 207 Rendita : L. 1. 858. 200 Euro 959,69

Righe utili ai fini della liquidazione n. 37

Richiesta n. 75950

Importo della liquidazione : L. 5. 000 - Euro 2 , 58



Data : 01/08/2000

Ora : 9.56.54

Ufficio del Territorio di Taranto
Visura per soggetto
Situazione degli atti informatizzati al 01/08/2000

Visura n. : 132176

Pag : 1 Segue

Dati della richiesta	SALAMIDA ANGELA Terreni siti nel comune di MARTINA FRANCA (Codice : E986)
Soggetto Individuato	SALAMIDA ANGELA nata a ALBEROBELLO il 23/10/1940 C. F. : SLMNGL40R63A149F

1. Immobili siti nel Comune di MARTINA FRANCA (codice E986) - Catasto Terreni

N.	DATI IDENTIFICATIVI			DATI DI CLASSAMENTO							ALTRE INFORMAZIONI	
	Foglio	Particella	Sub.	Porz.	Qualità	Classe	Superficie		Deduz.	Reddito		Dati derivanti da
							ha	are ca		Dominicale	Agrario	
1	145	50		-	BOSCO MISTO	3	1	07 65	-	L. 12. 918 Euro 6,67	L. 6. 459 Euro 3,33	
2	145	54		-	BOSCO MISTO	3		14 73	-	L. 1. 767 Euro 0,91	L. 884 Euro 0,46	VERIFICA STRAORDINARIA n. 78126. 1/2000 del 11/05/2000 in atti dal 01/06/2000 (protocollo n. 91700)
3	145	206		-	BOSCO MISTO	3		14 80	-	L. 1. 776 Euro 0,92	L. 888 Euro 0,46	VERIFICA STRAORDINARIA n. 78126. 1/2000 del 11/05/2000 in atti dal 01/06/2000 (protocollo n. 91700)

Totale : Superficie **01. 37. 18**

Redditi : Dominicale L. 16. 461 Euro 8, 5 Agrario L. 8. 231 Euro 4,25

Intestati degli Immobili Indicati al n.1

N.	DATI ANAGRAFICI	CODICE FISCALE	DIRITTI E ONERI REALI
1	SALAMIDA ANGELA, nata a ALBEROBELLO il 23/10/1940	SLMNGL40R63A149F	
DATI DERIVANTI DA		ISTRUMENTO (ATTO PUBBLICO) n. 746. 1/1975 del 28/12/1974 in atti dal 15/01/1990 Repertorio: 85524 Rogante: MAZZA ALBERIGO Sede: MANDURIA Registrazione: Sede: TARANTO n. 620 del 17/01/1975	



Data : 01/08/2000

Ora : 9.56.54

Ufficio del Territorio di Taranto
Visura per soggetto
Situazione degli atti informatizzati al 01/08/2000

Visura n. : 132176

Pag : 2 Segue

2. Immobili siti nel Comune di MARTINA FRANCA (codice E986) - Catasto Terreni

N.	DATI IDENTIFICATIVI			DATI DI CLASSAMENTO						ALTRE INFORMAZIONI		
	Foglio	Particella	Sub.	Porz.	Qualità	Classe	Superficie		Deduz.	Reddito		Dati derivanti da
							ha	are ca		Dominicale	Agrario	
1	145	295		-	BOSCO MISTO	3	13	24	/ -	L. 1. 588 Euro 0,82	L. 794 Euro 0,41	VERIFICA STRAORDINARIA n. 78126. 1/2000 del 11/05/2000 in atti dal 01/06/2000 (protocollo n. 91700)
2	145	297		-	BOSCO MISTO	3	24	75	/ -	L. 2. 970 Euro 1,53	L. 1. 485 Euro 0,77	VERIFICA STRAORDINARIA n. 78126. 1/2000 del 11/05/2000 in atti dal 01/06/2000 (protocollo n. 91700)

Totale : Superficie 37,99

Redditi : Dominicale L. 4. 558 Euro 2,35 Agrario L. 2. 279 Euro 1,18

Intestati degli Immobili indicati al n.2

N.	DATI ANAGRAFICI	CODICE FISCALE	DIRITTI E ONERI REALI
1	SALAMIDA ANGELA, nata a ALBEROBELLO il 23/10/1940	SLMNGL40R63A149F	

3. Immobili siti nel Comune di MARTINA FRANCA (codice E986) - Catasto Terreni

N.	DATI IDENTIFICATIVI			DATI DI CLASSAMENTO						ALTRE INFORMAZIONI		
	Foglio	Particella	Sub.	Porz.	Qualità	Classe	Superficie		Deduz.	Reddito		Dati derivanti da
							ha	are ca		Dominicale	Agrario	
1	145	207		-	BOSCO MISTO	3	11	60	x -	L. 1. 392 Euro 0,72	L. 696 Euro 0,36	VERIFICA STRAORDINARIA n. 78126. 1/2000 del 11/05/2000 in atti dal 01/06/2000 (protocollo n. 91700)
2	145	230		-	BOSCO MISTO	3	02	44	x -	L. 292 Euro 0,15	L. 146 Euro 0,07	VERIFICA STRAORDINARIA n. 78126. 1/2000 del 11/05/2000 in atti dal 01/06/2000



Data : 01/08/2000

Ora : 9.56.54

Ufficio del Territorio di Taranto
Visura per soggetto
Situazione degli atti informatizzati al 01/08/2000

Visura n. : 132176

Pag : 3 Fine

										(protocollo n. 91700)	
3	145	231		-	BOSCO MISTO	3	02 25	-	L. 270 Euro 0,14	L. 135 Euro 0,07	VERIFICA STRAORDINARIA n. 78126. 1/2000 del 11/05/2000 in atti dal 01/06/2000 (protocollo n. 91700)

Totale : Superficie 16.29

Redditi : Dominicale L. 1.954 Euro 1,01 Agrario L. 977 Euro 0,5

Intestati degli Immobili Indicati al n.3

N.	DATI ANAGRAFICI	CODICE FISCALE	DIRITTI E ONERI REALI
1	SALAMIDA ANGELA, nata a ALBEROBELLO il 23/10/1940	SLMNGI40R63A149F	
DATI DERIVANTI DA		ISTRUMENTO (ATTO PUBBLICO) n. 13281 del 28/10/1975 in atti dal 10/11/1983 Repertorio: 39039 Rogante: M. TULLA Sede: ORIA Registrazione: UR Sede: BRINDISI n. 4024 del 28/10/1975	

Totale Generale : superficie 01.91.46

Redditi : Dominicale L. 22.973 Euro 11,86

Agrario L. 11.487 Euro 5,93

Righe utili ai fini della liquidazione n. 48

Richiesta n. 49236

Importo della liquidazione : L. 5.000 - Euro 2,58



Prot. N) 15948/89

Città di Martina Franca



IL SINDACO

Visti gli atti d'ufficio

Visto l'art. 18 della legge n. 47 del 28-2-1985;

CERTIFICA

che l. e. particelle 50-51-52-53-54-205-206-207

de 1 foglio di mappa 145

nel

Piano Regolatore Generale approvato, ricad. **ono** in Zona Agricola - Residenziale "F2/2".

In tale zona sono ammesse le seguenti costruzioni:

- a) case di abitazione al servizio diretto dell'agricoltura o fabbricati rurali quali stalle, porcili, silos, serbatoi idrici, ricoveri per macchine agricole, residenze;
- b) costruzioni adibite alla zootecnia ed alla conservazione e/o trasformazione di prodotti agricoli;
- c) allevamenti di bestiame a carattere industriale;
- d) altri fabbricati al servizio di quelli di cui sopra, ma connessi alla attività agricola quali depositi, garages, locali accessori.

Nella presente zona il P.R.G. si attua per intervento diretto applicando i seguenti Indici:

1) PER LE CASE DI ABITAZIONE NON A SERVIZIO DELL'AGRICOLTURA.

- i. f. f. = **indice di fabbr. fondiario** 0,03 mc/mq
- H = **altezza massima del fabbricato** 4,00 m
(piano terra con eventuale piano seminterrato)
- = **distanza minima tra corpi di fabbrica** 10,00 m
- Dc = **distanza dai confini, min.** 5,00 m
- Ds = **distanza dalle strade**
(secondo le disposizioni del D. M. 1-4-1968 n. 1404 e mai inferiore a 10,00 m)
- lotto minimo** 4000 mq

2) PER LE ALTRE COSTRUZIONI A SERVIZIO DELL'AGRICOLTURA

(resto di a) — b) — c) — d) —)

- i. f. f. = **indice di fabbr. fondiario** 0,06 mc/mq
(con il limite di i. f. f. = 0,03 mc/mq per la parte di costruzione adibita a residenza)
- H = **altezza massima del fabbricato**
(salvo costruzioni particolari quali silos, serbatoi idrici ecc.) 7,50 m
- Ds = **distanza dalle strade**
(secondo il D. M. 1-4-1968 n. 1404 e mai inferiore a 10,00 m)
- Dc = **Distanza dai confini, minimo** 5,00 m
distanza dai corpi di fabbrica 10,00 m
lotto minimo 4000 mq

N. B. - Per la destinazione residenziale di cui al punto 1 la concessione è a titolo oneroso (art. 9 l.r. n. 66 del 31-10-1979).

Per lotti fino ai 4000 mq. e comunque non inferiori a 2000 mq. è consentito realizzare depositi per attrezzi agricoli per una superficie non superiore ai 25,00 mq.

Si rilascia a richiesta della Sig. ra Salamida Angela

Martina Franca, li 11/7/1989
IL GEOMETRA COMUNALE

PER IL SINDACO

(Prof. Franco D'Alò)

L'ASSESSORE ANZIANO

(S. Stefano Casavola)

VERBALE DI COSTATAZIONE EMISURE

Oggi 14 del mese di marzo dell'anno 2000, il sottoscritto

Dot. Michele VIKIR' Dirigente Responsabile del Servizio
MULTE ZONALE di Prevenzione (P.M.P.) AUSLTA/1

si è presentato nell'esercizio di nelle proprietà in MARINA FRANKA
in Via località "REDENTORE TRASCOMI" n. 3H, della Sig. SALAMIDA ANGELA
nato a Albetobello il 23.10.40

e domiciliato in Albetobello, Via MONTES. GABRIELE, n. 97/a e, data

conoscenza della propria qualità e del motivo della visita, ha

del Sig. Colucci Giuseppe, omisje, ha provveduto ad una

misura dei CEM (campi elettromagnetici) derivanti
da un sistema di diverse antenne radio-TV istruite
ad una distanza di circa 50 metri dalle proprietà
sopraindicata.

Le misure effettuate sono le seguenti indicate:

- zona centrale prato ore 16.15

valore medio: 2,93 v/m ; valore max: 3,35 v/m

- zona ingresso abitazione ore 16.30

valore medio: 3,52 v/m ; valore max: 4,28 v/m

- interno abitazione ore 16.45

valore medio: 1,29 v/m ; valore max: 2,03 v/m

- zona prato cancello esterno ore 16.55

valore medio: 3,43 v/m ; valore max: 4,87 v/m

Di quanto precede si è redatto il presente processo verbale, che il Sig. Colucci Giuseppe

, previa lettura, lo ha firmato, ricevendone copia.

Firma dell'Esercente:

Firma dei Verbalizzanti: